我爱国漫网 www.52guoman.com 是资源最全、更新最快、唯一免费且无广告的国产漫画网!

飒漫画 南腔北调

SAMANHUA

2014.02
总第 138 期
定价：6.00元 推广价：5.00元
Samanhua Love You!

力荐新作

花千骨

三眼哮天录

女神大乱斗

萌三国

加油大魔王！

寻找前世之旅

诺亚之蝶

骑士幻想夜

神探甘羽

国内统一刊号：CN41-1046J 邮发代号：36-22 主管主办：河南省文学艺术界联合会

神漫画
我爱国漫网 www.52guoman.com 是资源最全、更新最快、唯一免费且无广告的国产漫画网!

我爱国漫网 www.52guoman.com 是资源最全、更新最快、唯一免费且无广告的国产漫画网!

©枫漫画出品 | http://www.fumanhua.net/

枫漫画学院派·人物造型篇

全国范围陆续上市中！你买到了吗？

枫漫画特制
木质关节人
更精准的人体比例，更专业的漫画水准！

描图纸×4

枫漫画美研社
秘诀要领卡
六张，正反面，满满都是漫画技法！不要外传哦！

特制画稿板 为你精心打造专用画稿纸，特别加入画框，练习更方便！

专业绘图橡皮&绘图专用铅笔×2
工欲善其事，必先利其器！跟漫画助你事半功倍！

特别添加——
专用活页手绘本《花间夕酒》
质感硬壳封面，活页拼图装！方便书写绘画的好纸张，还附赠美图线稿册！

我爱国漫网
52GuoMan.Com

《穿越西元3000后独家典藏画集》

2014春季开学季，为你奏响星恋战歌。

枫漫画最具特色的同学录——

角色扮演同学录

第二辑上市了哟！

你最爱枫漫画中的谁？
你想成为他吗？
你想让你喜欢的人扮演谁？
你想让你讨厌的人扮演谁？
拥有这本同学录，让你成为总导演！

想看更多吗？快翻到本期第19页吧！

包子小哦个广播啦！

最新，最新！据不靠谱小道消息，可能也许大概是因为外星人入侵了地球，枫总部的大家在你不知道的时候奋起反抗拯救地球去了，所以总之——

第140期的枫漫画，要延后到2月15日才能与你见面啦！

那个月只有2期哦！

请大家耐心等待，多多包涵啦！

我爱国漫网 www.52guoman.com 是资源最全、更新最快、唯一免费且无广告的国产漫画网!

我爱国漫网 www.52guoman.com 是资源最全、更新最快、唯一免费且无广告的国产漫画网!

枫漫画

2014.02.第138期

吱吱嘎嘎的粉笔声扰人清梦
被反射汇聚的多重阳光
大大方方落在头顶的发旋
脸颊带着衣袖的皱褶
傻笑着魂游天外
口水印 blingbling

刹那间梦如人生如往事
真假分不清——
沙场点将金戈铁马
万千英雄都折了腰
诸葛傲娇要三请
张飞一顿十张饼
关羽眯眼看不清
子龙健美相当行
滔滔江水东流去
我给曹操种白菜
……
种呀么种白菜
噎死曹操当皇帝
出门坐奥迪……

【又睡糊涂了吗笨蛋!
快起来交作业! 】
咦? 孔明在干什么呢?

目录 Contents

02 花千骨
09 三眼哮天录
16 萌三国
20 神探肖羽
26 加油大魔王!
30 校园爆笑大王
34 女神大乱斗
42 诺亚之蝶
48 骑士的想夜
54 迷你星象馆特别版
56 寻找前世之旅
62 直击! 编辑部真身

主管主办: 河南省文学艺术界联合会
社址: 郑州市经三路北段98号
编辑/出版: 南腔北调杂志社
邮政编码: 450008
国际刊号: ISSN 1003-2711
国内统一刊号: CN41-1046/J
广告许可证号: 4100004000068
出版日期: 每月15日
邮局订阅代号: 36-22
(全国邮局均可订阅)
印刷: 北京华联印刷有限公司
发行电话: 0316-5758236
邮购信箱: 河北省三河市燕郊开发区332信箱 (065201)

主编: 逸丹华 电话: 0371-65749072
执行主编: 刘枫 闫怡秋
编辑部主任: 闫莉
编辑: 0.5% 月晦之夕 流九 益生菌子 啦啦 盖亚 国樱 粒粒酥 微音妹子 御羽溪跃 白米饭 温泉蛋 小12 古轩 切瑞 红糖燕麦 小小作文 森罗Jusaka 金鱼 比西 哈纳哈纳 呷茶赏花 狸猫 夕度罗 大亚 尾大地猫猫 傅伯涛 巴拿拿 寺鸣 番长 怀园 夏天天 QIO AKL 银月 铃头 毛毛 炸桃 大炮 KK miaz chico 四元素 盒子 天外飞猫 游侠之耳 夜 岳峰 POM 杜杜子 阿查
电子邮箱: sa_man_hua@163.com
官方网站: http://www.samanhua.net/

杂志声明
1. 本刊登载的所有内容(转载部分除外), 未经《南腔北调》杂志书面同意, 任何单位和个人不得以任何形式(包括但不限于纸媒体、电子杂志、网络、手持终端、无线增值服务、光盘等介质转载、张贴、结集、出版)使用或授权使用该作品, 著作权法另有规定的除外。
2. 来稿一律不查不退, 请作者自留底稿, 自投稿之日起60天内未收到编辑部用稿通知者, 可自行处理。本刊作品要求原创, 谢绝一稿多投。
3. 凡出现印刷、装订等质量问题, 请将原刊寄回本社调换。

敬请期待

?

推广价5元, 1月25日与您见面!

枫漫画

2014 · 02 · 第139期

什么? ! 又穿越! 瑶瑶和戴斯基回到西元3000后的世界, 不料这里已经发生了翻天覆地的变化……

父亲终究未能熬过此劫, 天煞孤星变为孤零零的一人。开始了全新旅程的小骨, 命运又将如何……

我爱国漫网 www.52guoman.com 是资源最全、更新最快、唯一免费且无广告的国产漫画网!

我爱国漫网 www.52guoman.com 是资源最全、更新最快、唯一免费且无广告的国产漫画网!

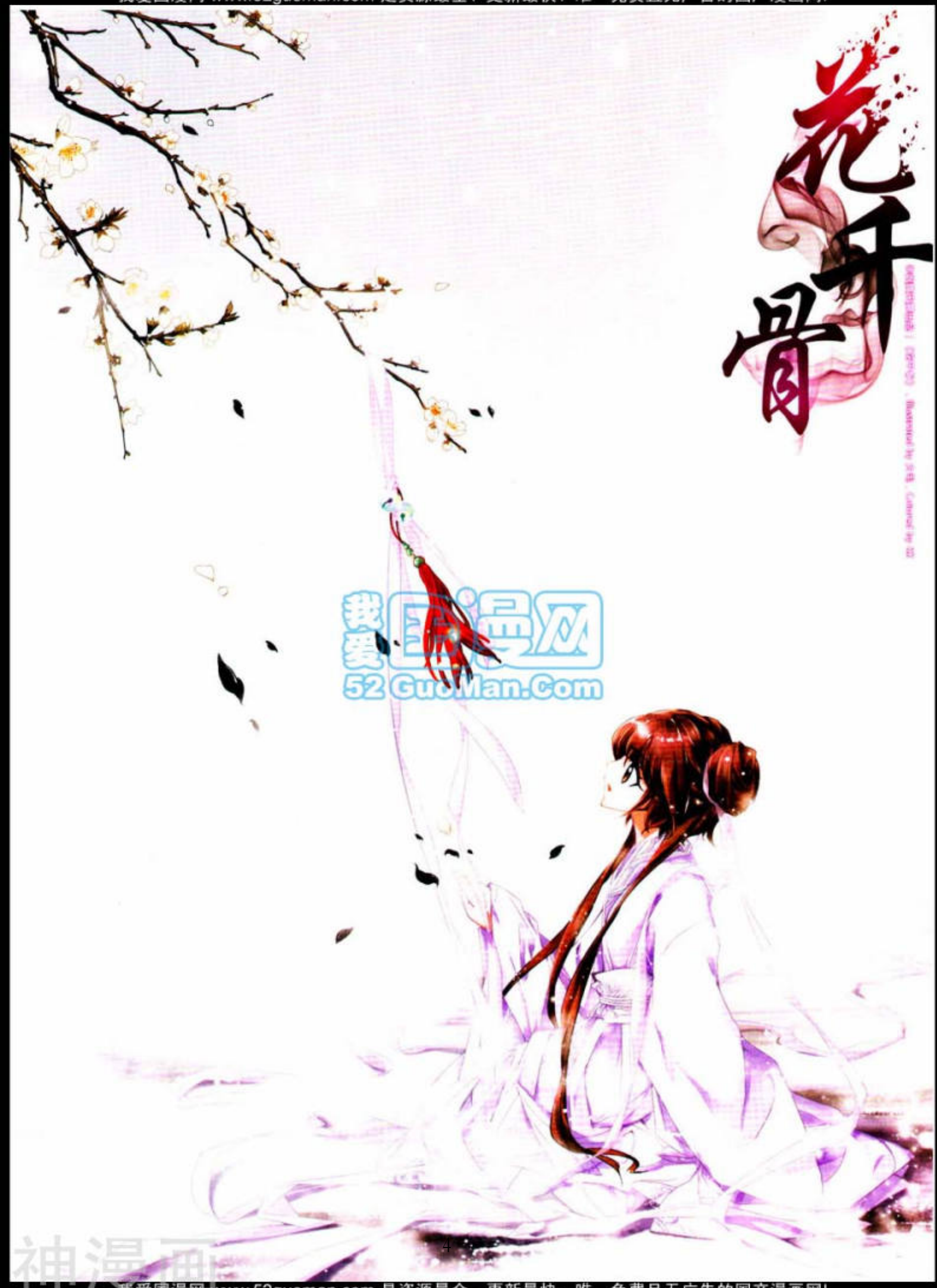

我爱国漫网
52 GuoMan.Com

神漫画
我爱国漫网 www.52guoman.com 是资源最全、更新最快、唯一免费且无广告的国产漫画网!

我爱国漫网 www.52guoman.com 是资源最全、更新最快、唯一免费且无广告的国产漫画网!

©漫易天下出品

花千骨
我爱国漫网 GuoMan.Com

关于T.A们

果果 绘师

又名Fresh果果。
恋家巨蟹，爱好读书
摄影，音乐美食。

大企 主笔

职业被催稿大魔王
赶稿怪才
三大必杀技——
抄速吃、抄速睡、
抄速画稿。

尾大她猫猫 主笔&编剧

又名大毛
职业赶稿苦力召唤兽
会描线和用油漆桶的
神奇生物。

0.5% 美术编辑

因《美型》结下孽缘
经过N年的修炼，
终于领悟绝世神技，
突破极限升级成——
终极催稿喷！

我爱国漫网 www.52guoman.com 是资源最全、更新最快、唯一免费且无广告的国产漫画网!

我爱国漫网 www.52guoman.com 是资源最全、更新最快、唯一免费且无广告的国产漫画网!

人物介绍

由于身上有着易招引鬼怪的特殊气味，所以自小便被妖魔缠身，出生时满城鲜花尽数凋零，故取名花千骨，性格天真，故受敌恨。

她出生时满城鲜花尽数凋零，故取名花千骨。他是长留上仙，飘然而带着冰冷的目光，流泄如水如月华。

她发誓说，再也不会让他寂寞了。可绝情殿上的朝夕相伴，默然相守，终于还是走到了尽头。

八十一根消魂钉，还有高高举起的断念剑。

剑断念，人断情……

师父，你知道被最爱的人剖心喋骨有多痛吗？你知道悲伤至极，却依然抱住幸福回忆不愿遗忘，日日夜夜思念一个人的感觉有多苦吗？

我不相信正，不相信邪，不相信幸福，可是我相信你。

所以……微笑着不放弃，哪怕，爱比死更冷。

全彩绝美绘卷，终于展开——

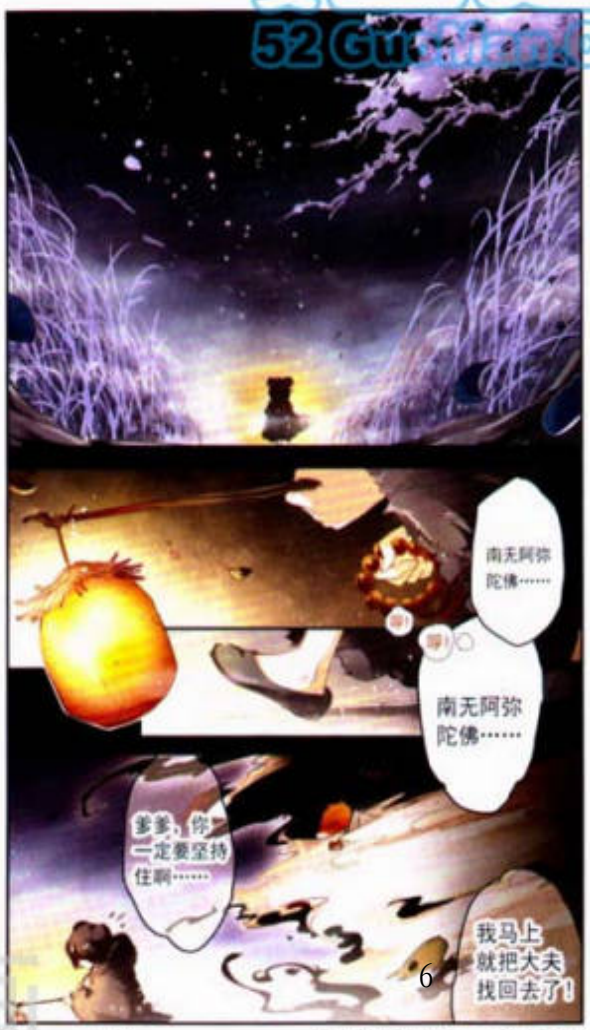

我爱国漫网 www.52guoman.com 是资源最全、更新最快、唯一免费且无广告的国产漫画网!

我爱国漫网 www.52guoman.com 是资源最全、更新最快、唯一免费且无广告的国产漫画网!

千千仙侠阁

※本栏目纯属虚构娱乐，请勿迷信。

当当当——随着新作品的开载，新边栏也同期展开啦！

由大亚大毛**黄金组合**打造的强势新作，边栏也仍旧由我来为大家主持，也算是凑齐了《美型》的原班人马。今后也请大家多多指教哟！

说到这部新作《花千骨》，是纵横上首部仙侠背景的唯美奇幻物语。原作小说除了本身惊艳与细腻兼备的剧情外，引人入胜的仙侠世界观设定也是一大看点，这次的漫画化主旨是完美将其再现。

六界众生次第登场，**各界趣宝**目不暇接，本栏目都会——为大家展现。**小剧场**和**特别企划**也会随着故事发展逐一展开。

那么，就让我们开始首期栏目吧！

仙侠面面观

★世界观趣味科普★

六界之一：人界

六界指的是人、鬼、仙、妖、神、魔这六个种族所属的地域，可以说是本作整个奇幻世界的**基本构成**。

小骨目前身在人界，

人界即人类所属的领域，就算是修仙背景，单看人界的话似乎也和普通古代背景没什么不同。

我爱国漫网 www.52guoman.com 是资源最全、更新最快、唯一免费且无广告的国产漫画网!

我爱国漫网 www.52guoman.com 是资源最全、更新最快、唯一免费且无广告的国产漫画网!

千千仙侠阁

虽说是人界，可不是说这里只有人类哦！其他各界生物也会因为各种原因来到这里。

女鬼来闹点事

神仙来历劫

妖精来添点乱

诸如此类的种种，总之人界是个汇聚了多种生物的很热闹的地方哦！

聚宝阁

★六界秘宝大汇聚★

乍看之下目前为止似乎还没出现什么法宝的样子啊……才不是这样！目前出现的宝贝虽不显眼，但小骨在初期可是全凭它们度过了重重难关哦！

黑犬披风

小骨刚出生时，花秀才请来为她驱鬼改命格的游方高僧所赠，由八只黑狗的皮缝制而成，能掩住花千骨身上普通人闻不见的吸引鬼怪的异香。

在很多民间故事中，狗皮都有驱鬼被狗的作用哦！

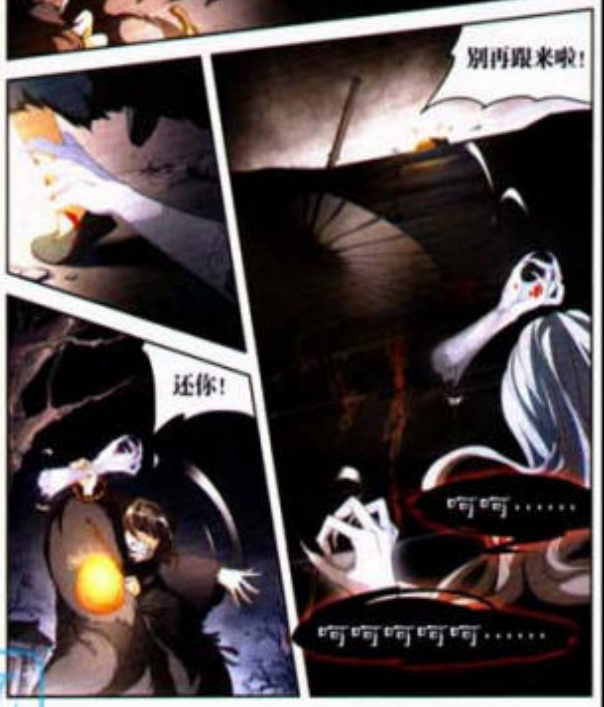

我爱国漫网 52GuoMan.Com

我爱国漫网 www.52guoman.com 是资源最全、更新最快、唯一免费且无广告的国产漫画网!

我爱国漫网 www.52guoman.com 是资源最全、更新最快、唯一免费且无广告的国产漫画网!

佛珠

和披风一样，同为高僧所赠，高僧随身携带多年，低等鬼怪见之即灭。

目前的角色状态

角色等级：Lv.1
武器：无
防具：黑犬披风
饰品：佛珠
辅助道具：灯笼

让我们期待小骨的成长吧！

新的人设栏目征稿

我的美型妖精栏目结束了，但还没玩过瘾？没关系！内容**更丰富好玩的新人设征稿栏目**来啦！

六界群生谱

在《花千骨》的世界里，有人、鬼、仙、妖、神、魔六界，六界群生谱就是记录了所有六界众生详细资料的上古绘卷，选择自己喜欢的六界归属开始创作角色，一起来丰富完善这份绘卷吧！

上刊后栏目会**画画**你的设定以及与《花千骨》中的**角色互动**哦！

我爱国漫网 www.52guoman.com 是资源最全、更新最快、唯一免费且无广告的国产漫画网!

我爱国漫网 www.52guoman.com 是资源最全、更新最快、唯一免费且无广告的国产漫画网!

千千仙侠阁

投稿示例：

如果还有其他设定的话就增加上列内容！

条目可以随意补充！

姓名 令狐白白
性别 女
年龄 18岁
六界所属 妖
详细 狐妖
备注 大鼻扫帚没出现

调不落V得后再下次
油豆腐就是无上美味

文字资料吧！大胆发挥！

本来我主动申请出镜作示例的，但他们说我有暗作品前科呜呜呜……

这是当然的吧！

嘿！

偷偷告诉你们，栏目初期因为缺稿件会更newsletter上刊哦！

缺点来投！

投稿地址

英雄都杭州市滨江区滨盛路1777号黑客帝国大厦16楼口座跟编部收创部

邮编：310052

投稿邮箱：su_non_hua@163.com

注明“千千仙侠阁”收！

PS：基于学校地址和投稿便捷，投稿时请写明新院校

家庭住址！

小剧场&企划（求创意）

多以地摊当幕后主持！

六界群生谱（求人设）

人鬼仙妖神魔，六界角色设计任你发挥！

条漫&四格（求剧本）

各种恶搞萌爆等你来玩！

所谓千千仙侠阁，是以《花千骨》的故事为基础，集设定科普、恶搞剧场、创意企划、设计投稿为一体的栏目。让大家最大程度享受本作的乐趣是我们的宗旨！

快来砸图砸剧本吧！上刊即可获得当期样刊一份！

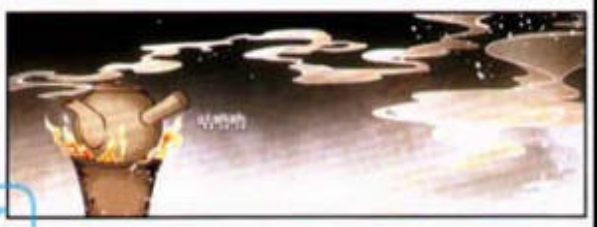

花秀才临终时，依然牵挂着小骨，小骨的命运将会如何呢？

我爱国漫网 www.52guoman.com 是资源最全、更新最快、唯一免费且无广告的国产漫画网!

我爱国漫网 www.52guoman.com 是资源最全、更新最快、唯一免费且无广告的国产漫画网!

我爱国漫网 www.52guoman.com 是资源最全、更新最快、唯一免费且无广告的国产漫画网!

我爱国漫网 www.52guoman.com 是资源最全、更新最快、唯一免费且无广告的国产漫画网!

剧情节选

一颗仙丹引发乌龙惨案，下凡除妖的杨戬在太上老君暗算下成了女孩！

迎接她的第一场战斗就形势严峻，人类的身体在妖魔面前完全使不出力量……危急关头拯救她的竟是一个叫蓝绡的妖怪。有着海一样深蓝眼眸的蓝绡似乎与别的妖怪截然不同，令人格外在意他的另一个身份——杨戬喜欢的女孩白小丁所暗恋的人。三人的纠葛越来越深时，悟空堕落成魔的消息伴随着末日阴云滚滚袭来。孤身踏上阻止悟空的危险战场，毁灭一切的怒火前，杨戬苦苦支撑着一边倒的局势……

随后赶来的蓝绡和哮天相继倒下，被逼入绝境的杨戬使出了最后的秘密武器——凝结着爱与想念的月冰石，在悟空身上产生了不可逆转的后果……一场危机以另类的方式化解，再次醒来的他不是魔神悟空，而是一个叫孙小逸的失去记忆一心眷恋着杨戬的单纯少年。

对杨戬的执著化为小逸内心深处被冰雪封锁的滚烫熔岩，不小心开启一切的杨戬，该如何从这场防不及防的情感中脱身；龙神预言中的劫数，让蓝绡不顾一切地将杨戬带至海底，等待他的是盛大的婚礼以及蓝绡此生不变的誓言。

一场突来的袭击中止了婚礼，被邪狼夺走身体的哪吒以敌人身份首次出现在杨戬面前。被蓝绡打败后，她又化作女孩娜娜来到校园，这次她盯上的目标是小逸。一心征服小逸，娜娜展开了热情的攻势……在一次次设计被拉败后，哪吒将悟空的真实身份告诉了小逸，熊熊燃烧的怒火中，齐天大圣终于觉醒！

暴走的悟空打上天宫找玉帝算帐，与此同时，动荡不安的三界在玉帝的阴谋下沦为战场……为了得到龙神珠，以拥有和玉帝决一死战的能力，归来特蓝绡陷到了绝境！

©浪漫天尊出品

三眼哮天录

编剧、监制：许枫
主笔：瞿瑞
背景：POM
合影：大鸡 夏天

第一百二十一话 救命之元

爱国漫网 52GuoMan.Com

我爱国漫网 www.52guoman.com 是资源最全、更新最快、唯一免费且无广告的国产漫画网!

我爱国漫网 www.52guoman.com 是资源最全、更新最快、唯一免费且无广告的国产漫画网!

我爱国漫网 52GuoMan.com

人物前情

悟空不敌玉帝，节节败退，众人欲赴天宫与玉帝对抗，归茫警告杨戬说玉帝的实力深不可测，获胜的希望微乎其微，杨戬等人下定决心要保护同伴和家园，于是便借助归茫之力重回天庭！

玉帝对着倒地不起的悟空说正邪是由胜者说了算的，语毕便痛下杀手，这时杨戬险险赶到，救下悟空！玉帝质问杨戬与归茫是否真要背叛自己，却被归茫说中本意，他要消灭一切生灵，净化世界！被激怒的杨戬决意为了离开的同伴打倒玉帝！

另一边冲入天宫的小丁和哼天遇到了嫦娥，他们又会有怎样的遭遇呢？

我爱国漫网 www.52guoman.com 是资源最全、更新最快、唯一免费且无广告的国产漫画网!

我爱国漫网 www.52guoman.com 是资源最全、更新最快、唯一免费且无广告的国产漫画网!

妖怪图鉴

总编辑：大帝

年兽

年兽图腾骨照！

传说古时候，有一种凶猛的怪兽，它长得**面目狰狞**，头上有**独角**，身长十数尺，眼若铜铃，来去如风，嚎叫时发出“年！”的声音，名曰“年”。年兽生性凶残，长年深居海底，每到除夕才爬上岸，吞食牲畜伤害人命。

有一次，年兽窜到一个村子里，正巧有一家人正在红布帘、穿红衣、许有几个孩童，在院里点了一堆竹子在玩耍，火光通红，竹子燃烧后“噼啪”地爆响，年兽看见火光即将投头跳窜。此后，人们知道年兽怕红、怕光、怕响声。每至年末岁首家家户户就贴红纸、穿红衣、挂红灯、燃烧柏枝、燃放爆竹，以吓年兽就不敢再来了。

我爱国漫网 www.52guoman.com 是资源最全、更新最快、唯一免费且无广告的国产漫画网!

我爱国漫网 www.52guoman.com 是资源最全、更新最快、唯一免费且无广告的国产漫画网!

风狸

风狸是中国古代神话传说中的一种异兽，别名风生兽。似貂，青色，花纹如豹子，眼睛是红色，尾巴很短。风狸生于南海大林中，栖息在高树上，候风吹而移到其它树上吃果子。

风狸火烧不死，刀砍不入，打它就像打皮囊，费用锤击打它的头部千下它才死，但只要其白国人口就能立即复活，因此需要用注铅塞住它的鼻孔。风狸用酒炙熟后服用，可以治疗各种风邪所致的疾病。它的脑子与鲇鱼相和后，服上十斤，可使人长生不老。

我爱国漫网 www.52guoman.com 是资源最全、更新最快、唯一免费且无广告的国产漫画网!

我爱国漫网 www.52guoman.com 是资源最全、更新最快、唯一免费且无广告的国产漫画网!

狍

租的证件照！

狍，俗称为望天狍，朝天狍。龙生九子其中之一就是它。清代龙轩主人的《述异记》中说：狍，形类马，长一二丈，有鳞片，浑身有火光缠绕；会飞，食龙脑，极其凶猛。与龙相斗时，口中喷火，龙即不敌。

租自守望习惯，华表柱顶的朝天犼对天眺望，被视为上传天意，下达民情。两只面向曲里的是专门守候皇帝出巡的，每当皇帝久出不归，益浮作乐时，它们就会时时提皇帝回来料理国事，人们称这两只为“望君归”。位于圆幅后华表上的两只面北曲里的租则是监视皇帝在宫中的举动的，如果皇帝久居宫中，不理政事，它们便会催促皇帝联出巡体察民情，不要总在宫中享乐，于是人们称这两只为“望君出”。

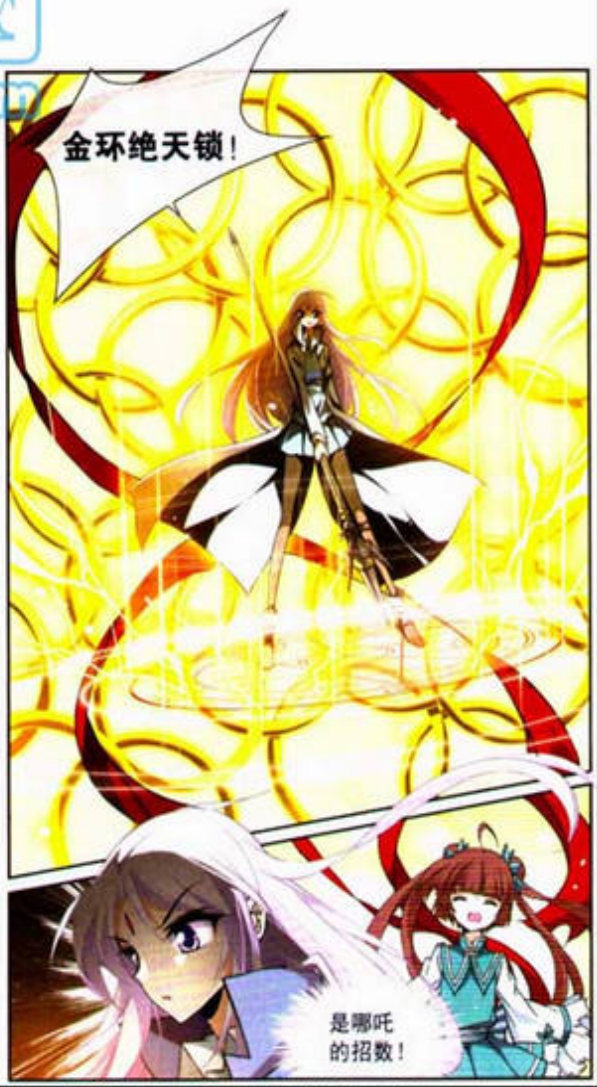

我爱国漫网 www.52guoman.com 是资源最全、更新最快、唯一免费且无广告的国产漫画网!

我爱国漫网 www.52guoman.com 是资源最全、更新最快、唯一免费且无广告的国产漫画网!

杨戬能否躲过这一劫？欲知后事如何，请继续关注下期飒漫画！

我爱国漫网 www.52guoman.com 是资源最全、更新最快、唯一免费且无广告的国产漫画网!

我爱国漫网 www.52guoman.com 是资源最全、更新最快、唯一免费且无广告的国产漫画网!

©镇魂天宫出品

萌三国

人物介绍
Character Intro

XU CHU

许褚

最喜欢做的事就是吃东西，对食物的执念胜过一切！

DIAO CAN

貂蝉

立志赢得三国幼稚园，成为总攻大人！

SIMA YI

司马懿

被小朋"包打听"，能够在第一时间准确地获知各种小道消息！

ZHOU YU

周瑜

自诩天下第一小美男，责任感很强，受伤流之汪星脱伴娘！

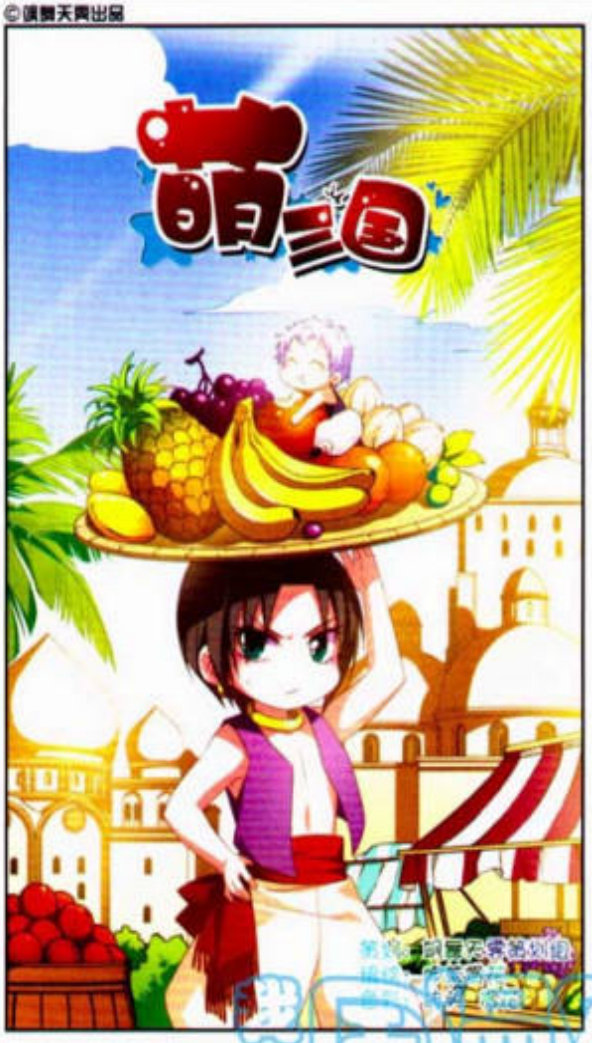

爱国漫网 52GuoMan.Com

我爱国漫网 www.52guoman.com 是资源最全、更新最快、唯一免费且无广告的国产漫画网!

我爱国漫网 www.52guoman.com 是资源最全、更新最快、唯一免费且无广告的国产漫画网!

甄姬
你……

我，我怎么了？

紧张

长胖了啊！

胖……胖得很明显么？

嗯，非常明显！

算……算了今天就不吃了。

那你的饭要不要我帮你吃？

不要！

哎？

扭头

你胖了！

你胖了！

你也胖了！

为了大家的身体健康，我们一起来节食吧！

既然大家都长胖了就必须少吃点饭才行！

第二天午饭时间——

排好队哦！

……

我可是交了午餐费的，打包回家给狗狗吃好了。

额娘这家伙不按套路出牌啊！！

好吧，她也是出了名的小气鬼。

没关系！额娘是只铁公鸡，这很正常，我们还有机会！

那是我的饭！

好！那么我们就再接再厉！

给！

哎？

等等！小乔哪里不对吧？怎么就这么点饭啊？

有什么问题？

没错啊，因为我们最近在减肥，所以呢——

为了大家的身体健康！

大家来一起节食吧！

我才不要！

白桦三国

望梅止渴

有一年夏天，曹操率领军队去讨伐张绣——

巨热无比

军队体力-100

老、老大！

水、我要水！

再没水喝士兵们都是一步也走不动了，可是以现在的速度，[illegible]道走，只怕要误[illegible]怎么办呢？曹操发[illegible]起来

灵光一现——

我爱国漫网 www.52guoman.com 是资源最全、更新最快、唯一免费且无广告的国产漫画网!

我爱国漫网 www.52guoman.com 是资源最全、更新最快、唯一免费且无广告的国产漫画网!

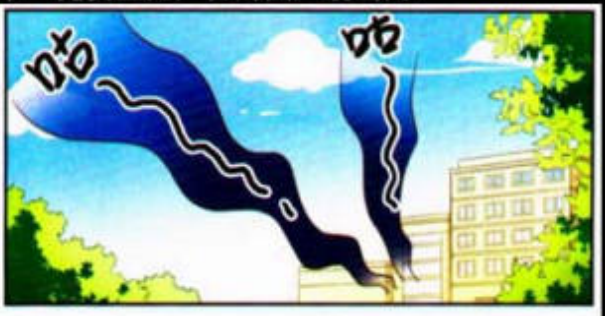

讽漫画博客：http://blog.sina.com.cn/liusamanhua有最新题图片花放送！
我爱国漫网 www.52guoman.com 是资源最全、更新最快、唯一免费且无广告的国产漫画网!

我爱国漫网 www.52guoman.com 是资源最全、更新最快、唯一免费且无广告的国产漫画网!

『你，对，就是你。』

『“枫漫画的COS舞台剧，就由你和你的同学们来出演吧！”』

全新第二辑

枫漫画 角色扮演同学录

超好玩同学录又出新作啦，扮演人气角色，同学录不再等于毕业赠言！
瑶瑶、仙仙、蜜丽、凉夕、小隐、林雪、岳徽、家祆……
每一页都代表一个枫漫画&枫漫乐画中超受欢迎的人气角色！
这么有趣的同学录，已经正式上市啦！你想让你的朋友们扮演谁？

枫漫画&枫漫乐画珍藏特辑全新上市啦！

不容错过的珍藏版，一气呵成的畅快阅读！为你完美重现那时的经典，超值只要20元！

我爱国漫网 www.52guoman.com 是资源最全、更新最快、唯一免费且无广告的国产漫画网!

我爱国漫网 www.52guoman.com 是资源最全、更新最快、唯一免费且无广告的国产漫画网!

©漫梦天宾出品

神探肖羽
DETECTIVE SHAW

前情提要

现有证据都指向曾杨言报复的小偷很可能就是凶手，毛警官决定带队去调查一番。

到达逮捕现场，只见小偷跳窗杨长而去，幸好肖羽通过分析得知其逃跑路线，在偏门设下了陷阱守株待兔。

果不其然嫌疑人被成功捉住带回了警局，但审讯过后一切又回到原点？嫌疑人极力否认自己杀人的事实。

肖羽也觉得似乎有疑点，大家只好求助于法证科的帮忙。看起来很难搞的法证怪人林子扬被然然的照片轻松摆平。

在分析比对嫌疑人和监控中人的走姿后，周贤的嫌疑被洗清了。通过晓明的调查，被害人的邻居都有不在场证明，反而被害者的丈夫和第一发现人似乎并不单纯？！

重新思考已有线索，肖羽愁眉不展时，和晓明的几句有关肥皂的聊天，竟然让他有了头绪？！案件的真相即将浮出水面！

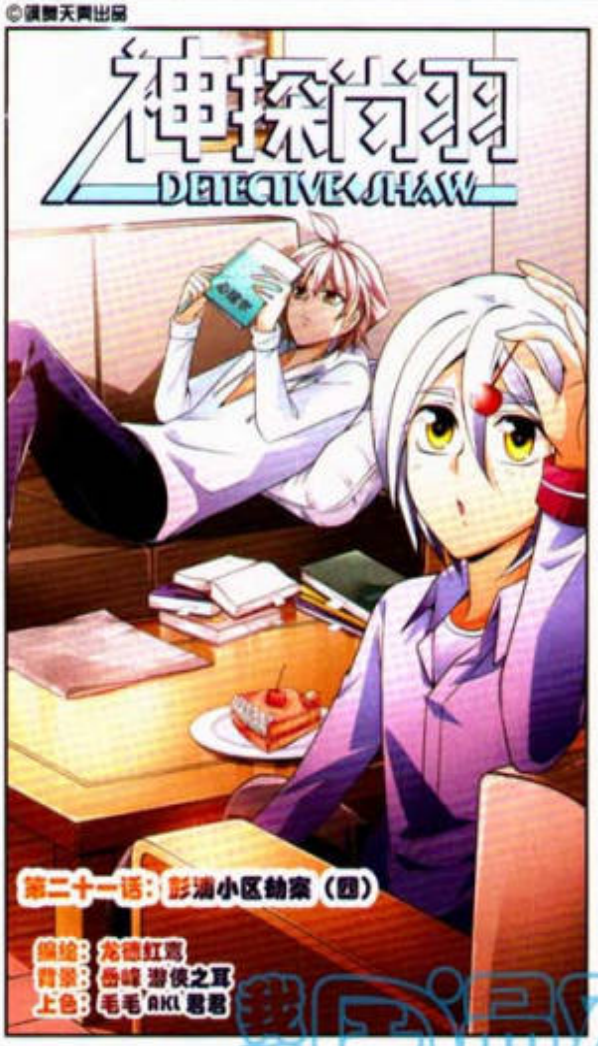

我爱国漫网 www.52guoman.com 是资源最全、更新最快、唯一免费且无广告的国产漫画网!

我爱国漫网 www.52guoman.com 是资源最全、更新最快、唯一免费且无广告的国产漫画网!

我爱国漫网 52guoman.com

萝卜白菜各有所爱。面对众多作品想必大家都有自己心中的NO. 1。而各位主笔对于自己作品的NO. 1画面又是怎样的定义呢？接下来为大家揭晓主笔们各自心中的NO. 1吧！这一次则是**漫画第136期**NO. 1画面**大盘点**哟！

从这里看……彼斯基说的不归路，其实是指穿越回去这件事么？

小小作文

：详细一点可以说成是穿越回去和瑶瑶成亲的事情吧……

：⊙_⊙啊咧？！这样么！！

：我觉得他们的对话其实是这样的——

我爱国漫网 www.52guoman.com 是资源最全、更新最快、唯一免费且无广告的国产漫画网!

我爱国漫网 www.52guoman.com 是资源最全、更新最快、唯一免费且无广告的国产漫画网!

我爱国漫网 www.52guoman.com 是资源最全、更新最快、唯一免费且无广告的国产漫画网!

我爱国漫网 www.52guoman.com 是资源最全、更新最快、唯一免费且无广告的国产漫画网!

我爱国漫网 www.52guoman.com 是资源最全、更新最快、唯一免费且无广告的国产漫画网!

我爱国漫网 www.52guoman.com 是资源最全、更新最快、唯一免费且无广告的国产漫画网!

美型妖精大混战

王子与小精灵

尤里的NO.1桑都是?

(´ω`。)有点可怜……虽然是个偏激的角色……

BY:大宝

:(´▽`)作为一个反面角色,小枝最开始其实是无恶意的,但是走了歪路,对风王子的爱恋就变成可怕的独占欲了嘤。

:(´ω`。)是呢……

:(´▽`)总之希望她能投胎转世,重新做个好人吧!

:(´ω`。)嘤……

:说起小枝的死,我觉得这一话更吸引我眼球的还有这张图——

:(´▽`)哇这张爽朗的笑么?

:(。□。)等等,哪里爽朗啦!这分明是嘲讽力MAX的笑啊有木有!!

:(。・д・。)有吗?

:我举个例给你看!

我爱国漫网 www.52guoman.com 是资源最全、更新最快、唯一免费且无广告的国产漫画网!

我爱国漫网 www.52guoman.com 是资源最全、更新最快、唯一免费且无广告的国产漫画网!

被害者醒来！案情会发生怎样的变化？

我爱国漫网 www.52guoman.com 是资源最全、更新最快、唯一免费且无广告的国产漫画网!

我爱国漫网 www.52guoman.com 是资源最全、更新最快、唯一免费且无广告的国产漫画网!

前情简介

从青悠赶回学院的沙拉曼一行人，在半路上遭遇了阻拦。

皮皮勒斯想伪装成雷桑的样子继续作恶，却被沙拉曼一眼看穿了真面目——

零月和西奈在沙拉曼的协助之下，抢先一步回到了学院，然而曾经平静的学院，如今已经陷入了火海之中……

人类与魔族之间的和平不复存在，杀戮让所有人都染红了双眼……

在找到被重伤在地，生命垂危的姐姐后，零月悲伤绝望的内心……终于彻底支离破碎，彻底被黑暗染上了绝望的颜色……

吞噬的时刻，到来。

爱国漫网 52GuoMan.Com

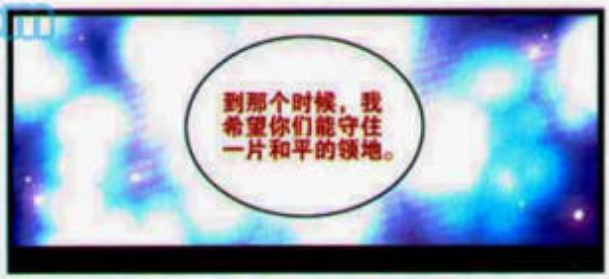

我爱国漫网 www.52guoman.com 是资源最全、更新最快、唯一免费且无广告的国产漫画网!

我爱国漫网 www.52guoman.com 是资源最全、更新最快、唯一免费且无广告的国产漫画网!

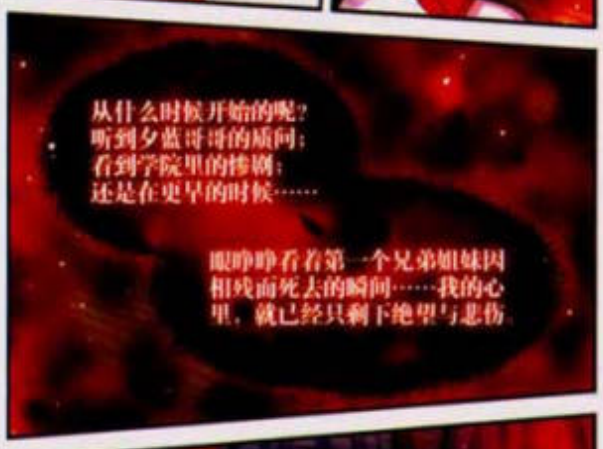

爱国漫网
52GuoMan.Com

NG大魔王!

真名

编绘:博博

-END-

我爱国漫网 www.52guoman.com 是资源最全、更新最快、唯一免费且无广告的国产漫画网!

我爱国漫网 www.52guoman.com 是资源最全、更新最快、唯一免费且无广告的国产漫画网!

NG大魔王!

真心话

编绘：琳琳

-END-

我爱国漫网 www.52guoman.com 是资源最全、更新最快、唯一免费且无广告的国产漫画网!

我爱国漫网 www.52guoman.com 是资源最全、更新最快、唯一免费且无广告的国产漫画网!

-END-

TBC.

我爱国漫网 www.52guoman.com 是资源最全、更新最快、唯一免费且无广告的国产漫画网!

我爱国漫网 www.52guoman.com 是资源最全、更新最快、唯一免费且无广告的国产漫画网!

©课题天责出品

校园爆笑大王 小健

编绘：寺鸣　色彩：9527

田田手工坊

手工编辑：月影晶晶

雨过天晴之后，碧空如洗，天边是挂着名为彩虹的七色光谱，如同一座横亘苍宇的桥梁，连通了现实与梦境。绚烂夺目的彩虹色，可以让平凡无奇的家装拥有灵动的魔力。

长桌上一条斑斓的彩虹色拼贴桌旗，为餐厅增添了几分活泼情调。白墙上的壁柜门被漆上了绚丽色彩，也为其添加点缀了林绿的室内。

难度系数：★★★★★

材料准备：彩虹色不织布一组、缝纫用标记器、一面有粘性的衬布、针线、缝纫机、尺子、剪斗。

第一步：将一组彩虹色不织布裁剪成宽约20cm的正方形，拿尺子比着画出五条斜线，分割出四个面积相同的等腰三角形。

第二步：沿着画好的线剪开，得到四个面积相等的等腰三角形布块。用相同方法处理其余的不织布。

我爱国漫网 www.52guoman.com 是资源最全、更新最快、唯一免费且无广告的国产漫画网!

我爱国漫网 www.52guoman.com 是资源最全、更新最快、唯一免费且无广告的国产漫画网!

第三步：将三角形的不织布按照彩虹光谱的颜色顺序，依次黏贴在衬布有粘性的那一面。

第四步：把衬布翻过来熨烫平整，剪掉四条侧边外的多余部分。

第五步：将衬布的四条侧边的多余部分翻向内侧，放在缝纫机下，用平针缝来锁边。

第六步：再次将锁好的边也熨烫平整，绚烂的桌布能让心情变得飞扬。

我爱国漫网 www.52guoman.com 是资源最全、更新最快、唯一免费且无广告的国产漫画网!

我爱国漫网 www.52guoman.com 是资源最全、更新最快、唯一免费且无广告的国产漫画网!

画画手工坊

动感气息十足的个性涂鸦收纳壁柜

难度系数：★★★★★

材料准备：三色的闪粉胶带、各色光亮喷漆、画家胶带、铅笔、尺子、喷漆防护纸、一个悬挂式收纳壁柜。

第一步：拆下收纳壁柜的门，在纸上设计一下想要喷涂的色块的宽窄。

第二步：如果壁柜的门上有玻璃，则用画家胶带贴住玻璃，防止给门喷漆时污染了玻璃。

第三步：用画家胶带把设计好的色块区域隔开，在柜子门上分别喷涂出不同的色彩。

第四步：等喷漆彻底干透之后，揭下画家胶带，确

爱国漫网 www.52guoman.com

我爱国漫网 www.52guoman.com 是资源最全、更新最快、唯一免费且无广告的国产漫画网!

我爱国漫网 www.52guoman.com 是资源最全、更新最快、唯一免费且无广告的国产漫画网!

保色块的边缘是整齐的。

第五步：在各色块的交接线两旁贴上闪粉胶带，使壁柜门的色调更加鲜亮跳脱。将焕然一新的壁柜门重新安装到壁柜上吧。

完成

书香之中的花香
——翻开书内的植物园

难度系数：★★

材料准备：厚的旧书、美工刀、培养土、苔藓、布织假花、多肉植物。

全一步：选用一本较厚的旧书，翻开封面后，在旧书中央挖出一个中空的矩形，填上培养土。土的表面铺上一层苔藓，并错落有致地栽种上多肉植物。书香混合着植物的芬芳，既知性又有自然趣味。

完成

讽漫画博客http://blog.sina.com.cn/liusamanhua会提前放出片花&剧情预告哦！
我爱国漫网 www.52guoman.com 是资源最全、更新最快、唯一免费且无广告的国产漫画网!

我爱国漫网 www.52guoman.com 是资源最全、更新最快、唯一免费且无广告的国产漫画网!

©漫画天声出品

前情提要

渠南市的大胃王比赛中突然杀出了一匹黑马!这个身材瘦小的眼镜娘在众人一面倒的支持声中,展现出了宇宙级的大胃王实力,打败蝉联三届的卫冕冠军,夺得了食神的称号!她就是这个故事的女主角——章小渔!

然而我们的女主角除了吃饭和看漫画之外,对任何事情都兴趣缺缺,人生真是寂寞啊!正在这时耳边响起了谜之声:你来打造一个女神怎么样?话音刚落章小渔便被吸入了异世界!咦?穿——越?!

醒来后,章小渔惊觉眼前出现了一个骑着海豚的金发少女,她是谁?这里又是哪儿?

女神大乱斗

第二话 神迷之人?

编剧:alex
主笔:巴拿拿
背景:盒子
色彩:AKL、橘月

我爱国漫网 www.52guoman.com

我爱国漫网 www.52guoman.com 是资源最全、更新最快、唯一免费且无广告的国产漫画网!

我爱国漫网 www.52guoman.com 是资源最全、更新最快、唯一免费且无广告的国产漫画网!

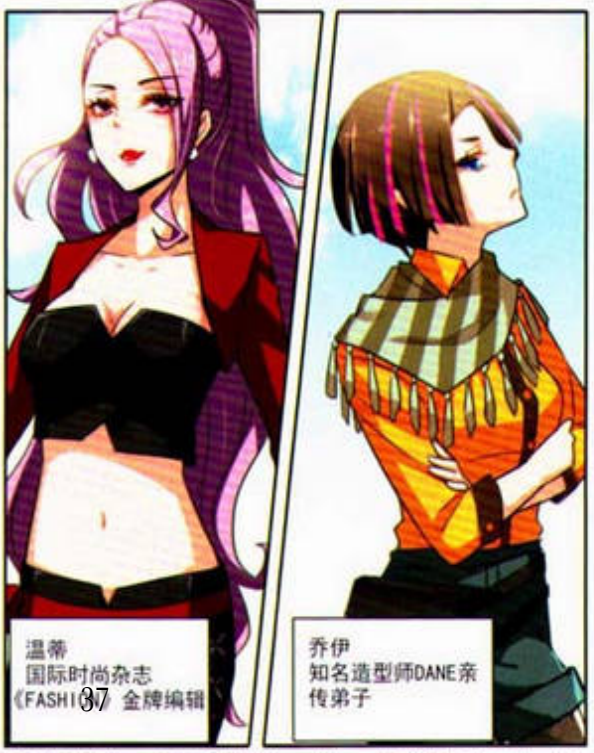

我爱国漫网
52 GuoMan.Com

CHAPTER 1

掉色的鹌鹑蛋
是假鹌鹑蛋吗?

原帖直击

广东顺德市民张女士买了一盒鹌鹑蛋,回家清洗时竟然发现蛋壳上斑点可以洗掉,怀疑买到假蛋。记者实验发现,用手指甲就可将斑纹基本刮完,蛋全部变成米白色。业内称,真鹌鹑蛋上的斑点和人的胎记一样,是无法洗掉的。所以张女士买到了假的鹌鹑蛋。

我确实也没见过能洗掉的鹌鹑蛋斑点……不过原因只是我没有去洗,都是直接拿来煮的……其实一般人都不会去洗蛋?

反正蛋壳都是要剥掉的嘛,洗不洗没什么关系吧……【重点好像不太对】

左边为完全清洗过的所谓"假鹌鹑蛋"

蛋壳斑纹本身就是角质体内染色,鹌鹑蛋洗白是擦掉了它表面的色素,并不能用它来判断鹌鹑蛋的真假。假鸡蛋传闻早就被证实只是为了骗取培训费,还没有出现能以假乱真的人造蛋。PS:洗过的蛋表面保护层被破坏,要抓紧吃掉以防变质啊。

我爱国漫网 www.52guoman.com 是资源最全、更新最快、唯一免费且无广告的国产漫画网!

我爱国漫网 www.52guoman.com 是资源最全、更新最快、唯一免费且无广告的国产漫画网!

科学LAB

CHAPTER 2

叶黄素保健品

值得买吗?

如果你非要觉得人工提炼的东西比随便吃吃蔬菜就能吃到的东西好，那我也不能说什么……

其实说白了这种事情吧，总结成一个字就叫："作"。明明买两根菜毛就能解决的事情，非要买个用塑料纸壳精美包装的菜毛提取物，送礼也就罢了，自己吃的话何必呢?

原帖直击

叶黄素人吃了能预防眼睛老化，鸡吃了能让鸡蛋更有营养。XX公司出品保健品叶黄素健康片，让你的眼睛明亮一辈子！XX饲料商出品，叶黄素健康添加剂，让家禽更健康，销路更好！叶黄素保健品带给你更美好的生活！

摄入叶黄素首选的途径还是常规饮食，深绿色蔬菜、柿子椒、豌豆、西兰花、南瓜、玉米、鸡蛋等等，都是叶黄素和玉米黄素的良好来源。目前没有推荐的摄入量，100克熟的羽衣甘蓝就可以提供20毫克以上，而西兰花之类的1毫克也是不小的贡献。

她不是曾氏的千金吗?

难道是那个靠服装起家的曾氏?

据说她继承的家族产业光服装品牌就值十个亿……

曾敏儿
女神级白富美

可以请你妈咪帮忙设计一条裙子吗?

扑

撒娇

Vivi想穿它参加电影节开幕式呢。

是现在最火的少女偶像vivi!

树野薇
人气少女偶像

我要找她要签名!

真人比电视上看起来还要可爱!

爱国漫网
52GuoMan.Com

让开，你踩到我的药品了。

凌远瞳
天才美少女

好眼熟

是她!

你看隔壁家的小瞳，年年都是国际化学奥赛金奖，才16岁就X科大毕业，好几家研究所抢着要她。

你呀，有她十分之一的出息我们做梦都会笑醒……

我恨别人家的小孩!

我爱国漫网 www.52guoman.com 是资源最全、更新最快、唯一免费且无广告的国产漫画网!

我爱国漫网 www.52guoman.com 是资源最全、更新最快、唯一免费且无广告的国产漫画网!

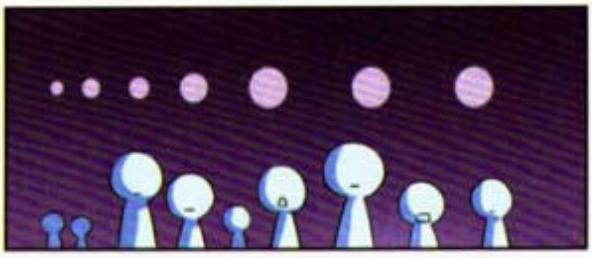

CHAPTER 3

难道病人不能吃水果吗?

一点儿甜的都不能吃那该多苦……因为不知道是不是真的能吃，所以保险起见就一点都不吃了这个也有点虐，所以我们来看看真相。

身体是本钱，如果吉利连彩东西这个基本欲望都没法满足，那人生真的是毫无意义不是嘛……对自己好一点儿啊。

原帖直击

糖尿病人很常说的一句话是："得了这种富贵病，糖、甜食不能吃也就罢了，连水果都不能吃！"糖尿病人不能吃水果，是因为水果含糖量比较高，而且水果极易消化、升血糖速度快。

对于那些糖尿病人来说，没有必要完全戒避水果，因为水果中含有大量的维生素、纤维素和矿物质，这些对糖尿病人是有益的。大部分水果的血糖指数并不高，血糖负荷普遍低，是可以食用的。美国糖尿病协会建议糖尿病人要多吃各种水果，但是最好吃新鲜水果，不宜喝果汁或者吃加糖的水果罐头。

我爱国漫网 www.52guoman.com 是资源最全、更新最快、唯一免费且无广告的国产漫画网!

我爱国漫网 www.52guoman.com 是资源最全、更新最快、唯一免费且无广告的国产漫画网!

CHAPTER 4

"迷你猪"真的长不大吗?

茶杯狗、勺子猫、迷你猪……这种小小萌萌的动物最容易让女孩子的心萌动起来:哎呀!好小好可爱好想养啊!然后,恭喜你,你被宠物商驴了。

原帖直击

迷你猪、袖珍猪、茶杯猪是长不大的,可以像小猫小狗一样养在家里一辈子,又可爱又小巧,是一种名贵的宠物猪,让你的宠物与众不同!

只要是个猪,那还是会长成猪的。真的不骗你……

也许有一些猪确实能比一般的猪小那么一些,但是大多数猪是一定会长大的,大到你抱不动,家里也装不下。长不大的迷你猪是不存在的,现有的小型猪虽然比肉用猪的体型小得多,但也没有一些虚假广告所宣传的那么小。

我爱国漫网 www.52guoman.com 是资源最全、更新最快、唯一免费且无广告的国产漫画网!

我爱国漫网 www.52guoman.com 是资源最全、更新最快、唯一免费且无广告的国产漫画网!

想要离开的办法只有一个——寻找神王？！新的冒险正等待着她们……
敬请期待下一期的飒漫画！

CHAPTER 5

面粉越白越好吗?

原帖直击

不管是武大郎做的炊饼，还是杜十娘煮的面汤，无不以白为美。在旧时，家家都还以吃上大白馒头而自豪。白是我们对于面食的终极追求！

说实话好像确实我小学那个年代经常被父母教育：不要浪费粮食，好好珍惜！我当年吃的都是粗面馒头，根本吃不上这白面做的！那时候就觉得白面是极好的。

面粉酷暑发黑有它自身的原因，并不意味着质量不好，盲目追求白没有必要。面粉功能的细化并不是馒头，不同的面食用不一样的面粉有实际的意义。而麦心粉既不筋道也不会更营养，用它来做宣传是一着错棋。说不定有消费者还会认为，你这面粉里一定是加了漂白粉才会卖得这么白的呢！

对于面粉来说，顾客“一白遮百丑”这道理可是行不通的哟！

我爱国漫网 www.52guoman.com 是资源最全、更新最快、唯一免费且无广告的国产漫画网!

我爱国漫网 www.52guoman.com 是资源最全、更新最快、唯一免费且无广告的国产漫画网!

少年绘师 枫漫画新星大赛

枫枫小画手们一展身手的超级舞台!
检验你的漫画特训成果的最好试炼!

WHAT IS...

- 这是持续一年，时间跨度超长的年度盛事!
- 这是专门为热爱绘画的枫迷们准备的一展所长的专业平台!
- 人人都能来参与，还有机会在枫漫画上连载你的作品哦! 这里将会是你的梦想起飞之地!

HOW TO... 参赛方式

STEP.1 买书得报名表

购买枫漫画美研社系列教程图书，就能得到附赠的配套习题册，在习题册的封面上就是咱们这次大赛的报名表啦! 这是获取本次大赛报名表的唯一途径哦!

STEP.2 完成习题册

枫漫画美研社绝对是一本让你受益匪浅的专业级教程，看完后就赶紧完成配套习题册，巩固你从教程中学到的绘画技巧吧! 完成后别忘了填封面的报名表!

STEP.3 寄出习题册

将你精心完成了的完整习题册连同封面上的报名表一起，寄至枫漫画原创部，就可以参加海选啦! 然后，就是静候枫枫对你发出进入月赛的比赛通知吧!

习题册&报名表寄回地址:

浙江省杭州市滨江区滨盛路1777号
莆宏大厦16楼B座
枫漫画原创部 (收)
邮编: 310052

↑只有寄到这个地址，才能有效参赛哦!

CONTEST SCHEDULE... 比赛流程

海选 持续全年

只要像上面说的那样完成习题册并寄回给我们，就可以加入海选了，海选是全年无间断的，无论你何时寄来，都可以参赛! 赶不上这个月，还有下个月哦!

月赛 每月一次

每月，编辑们从当月收到的习题册中选出优秀作品，向其发布月赛命题，请在约定的截稿日前完成并寄回作品哦! 获奖作品会由你们喜欢的主笔亲自点评刊登!

季赛 三月一次

每一个月的月赛优胜者将收到当次的季赛命题，挑战下一级别——季赛角逐! 胜出者的优秀作品会在专题栏目中刊登，并附有个人介绍和照片哦!

年赛 年终决战!

季赛胜出者将予以挑战年赛冠军的资格! 年赛冠军将在枫漫画开设专版，刊登作品和专访，更有枫枫精心准备的特别大奖等着你! 让我们共同期待新星的诞生!

一月月赛 二月月赛 三月月赛 第1次季赛 四月月赛 五月月赛 六月月赛 第2次季赛 七月月赛 八月月赛 九月月赛 第3次季赛

WHERE ARE YOU... 目前进程

少年绘师·枫漫画新星大赛开启很长一段时间了，比赛现在已经进展到什么阶段了? 答案是

一月月赛入围者名单确定倒计时!

小触触快被大家热情的来稿淹没啦! 一月月赛入围者名单什么的，下期就告诉你!

TIPS...

- 海选全年无休，但还是最好可以尽快完成习题册哦，拖延症是画漫画的大魔王，一定要打败它! 尽早寄来还可以多几次海选机会哦!
- 参加海选必须寄完整的全本习题册哦，未完成的习题册，或另附画稿却没有习题册，都不是有效的投稿!
- 如果你不慎寄了无效的投稿过来，没关系，赶紧将完成的习题册尽快补寄过来! 寄了复印件的也要及时补寄原件，否则[illegible]加大赛海选资格。大家可以找大信封或者[illegible]方式将完成的习题册和填好的报名表寄过来!
- 最后，祝大家在比赛[illegible]能取得好成绩! 一起加油吧!

我爱国漫网 www.52guoman.com 是资源最全、更新最快、唯一免费且无广告的国产漫画网!

我爱国漫网 www.52guoman.com 是资源最全、更新最快、唯一免费且无广告的国产漫画网!

最专业的职业指引!

最搞笑欢乐的漫画教程

枫漫画新星大赛敲门砖

枫漫画美研社
你的梦想起源之地

最权威!

- 枫漫画最受欢迎人气主笔，用自身丰富职业经验教你画漫画，帮你少走弯路!
- 专业而系统的讲解，让你在学习之初就养成正确而良好的绘画习惯!

我爱国漫网
52GuoMan.Com

最有趣!

- 丰富的枫漫画实例，将枯燥难懂的技巧要点层层剖析，帮你迅速吸收理解!
- 独特的枫式幽默贯穿全市，让你就像看漫画一样，轻轻松松学会画漫画!

最多机会!

- 随书附赠配套习题册，帮你第一时间巩固所学，融汇贯通!
- 完成习题册还能参加“少年绘师·枫漫画新星大赛”哦，一年12次参赛机会，千万别错过!

←枫漫画新星大赛特别推荐辅助画材

一月上半月
即将上市与你相遇!

《枫漫画学院派~人物造型篇~》

枫漫画美研社秘诀要领卡 | 枫漫画特制木质关节人 | 专用活页手绘本 | 特制画板报
绘图专用铅笔x2 | 专业绘图橡皮 | 描图纸x4

我爱国漫网 www.52guoman.com 是资源最全、更新最快、唯一免费且无广告的国产漫画网!

我爱国漫网 www.52guoman.com 是资源最全、更新最快、唯一免费且无广告的国产漫画网!

剧情常觉

倒霉小子苏展和冰山美女芷寒，原本两个世界的人因为一根牵心丝联系起来，从此平凡的生活一去不回……

神秘的芷寒，守护着她的清冷少年卫雪宁，黑衣祭司、白衣祭司相继登场，以灭世为目的的神殿组织展露出令人战栗的冰山一角……撒向芷寒的大网已经悄然张开。

苏展和罗伊被卷入了蜘女莫伊丝的报复之中，为了救出他们，芷寒与白衣祭司弥离罗联手杀向莫伊丝的老巢，等待她的却是被莫伊丝控制的罗伊，以及濒临死亡的苏展。愤怒的芷寒化身血蝶击败莫伊丝，原来一切只是白衣祭司首领韩刃为了让她回归而设下的圈套。

芷寒用失去斗灵气的代价救活了苏展，苏醒后的他拥有了掌控时间的能力，竟引来了为消灭神殿而存在的救世会，声称他具有毁灭神殿的力量？

诺亚的目的真的是毁灭世界么？围绕他的一封信，救世会、白衣祭司、黑衣祭司以及芷寒一行，四方汇聚黑衣祭司亚洲分部，一场混战一触即发。苏展意外地发现这封信竟然是诺亚写给自己的！

芷寒在雪宁哥哥的帮助下恢复了斗灵，为此雪宁将付出的代价是……生出巨大的黑色羽翼的他，将芷寒托付给苏展，并说下次见面他们就是敌人？

世界树的突变敲响了灭世的警钟，众人前往伦敦，寻找诺亚在信中留下的东西，却发现已经有人抢先一步，这个人竟是苏展的父亲——救世会的先知大人。苏展从父亲手中得到了诺亚的第二封信，里面有一个请求：杀掉自己。苏展一行利用控时能力回到过去，发现诺亚的真面目竟然是施医生！随着施医生的死亡，新的诺亚诞生了——芷寒！幕后黑手韩刃也终于现身，在他的计划中，血蝶只是盛放诺亚灵魂的容器？！变成诺亚的芷寒，决定摧毁这个腐朽的世界！

©浪舞天霓出品

NO.194 红衣对红衣

编绘：傅伯涛
背景：POM
上色：QIQI

Noah's Butterfly 诺亚之蝶

我爱国漫网 www.52guoman.com 是资源最全、更新最快、唯一免费且无广告的国产漫画网!

我爱国漫网 www.52guoman.com 是资源最全、更新最快、唯一免费且无广告的国产漫画网!

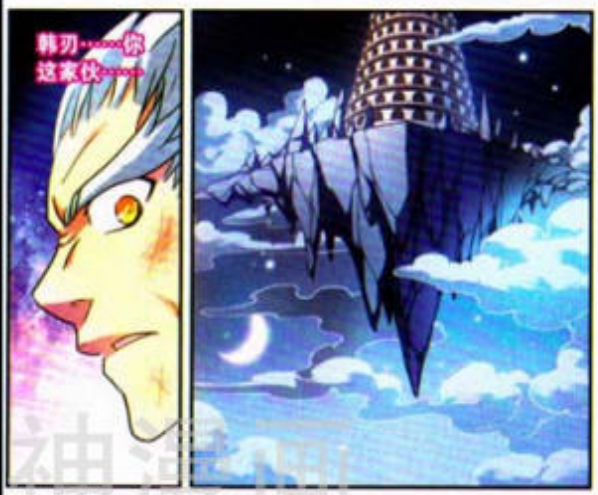

前情人物

苏展已经能够熟练操控时间能力来战斗，对付灵兽对他来说轻而易举。

卫雪宁的仆人索菲亚出现阻拦苏展一行人，真夜为苏展争取时间，独自留下对战索菲亚。

尼尔斯跟龙姓也激烈战斗，但遭到韩刃偷袭。尼尔斯的身体被贯穿，生死不明。

苏展能成功阻止身为诺亚的芷寒吗?

骆芷寒

曾是第一冷血杀手——血蝶，前神殿黑衣祭司。继承了母亲体内封印着的诺亚邪恶灵魂，施医生死后便诞生成为新的诺亚。

苏展

误打误撞与芷寒有了各种羁绊的平凡男生。被芷寒救了之后获得了能控制时间的能力，因为诺亚留给他的信而更加深入了事件中心。

卫雪宁

深得龙姓也信任的黑衣祭司，一直利用自己的身份暗中协助骆芷寒，甚至不惜杀害了自己的同伴。因为对家族的厌恶而封印了自己的斗灵力量。

灵孔特

看似是由毒性最强的以色列金蝙化身而成的少女，其实她的真实身份居然是卫雪宁被封印斗灵的拟人形态?!

我爱国漫网 www.52guoman.com 是资源最全、更新最快、唯一免费且无广告的国产漫画网!

我爱国漫网 www.52guoman.com 是资源最全、更新最快、唯一免费且无广告的国产漫画网!

云南安宁　朱惠涓

不经意间，和小飒一起走过的日子，已经有三个年头了。犹记初一的那个午后，被新认识的好友拖着陪她去买飒的情景，还有她在路上看飒，被老班逮到的窘样，都历历在目，那便是我与小飒的初遇。

或许是受到了她们的影响，不知不觉间，竟就这样爱上了小飒，这一爱，便是三年，从此再也无法放手。

切：篇幅的原因，小读堪称满分作文的“追忆——有你相伴的那些岁月”很遗憾不能全登了，不过看照片还是美美的吧！

山东济南　刘静

知道吗？五年级上学期期末测试，我美术得了27分……然后下学期转来的同学，也就是我如今的同桌看了我的画后默默拿出了飒飒道：“同桌，加油吧！”

然后，转眼就到了五年级下学期期末考试，我数、语、英都是满分通过，唯独美术是23分……

我同桌当场掀桌，我诧异地发现狮吼功重现江湖：“刘静，你看了我少说四十多本飒漫画，怎么还是一点儿没进步，还倒退4分！”

……

其实我也很好奇。

切：这大略是小编到现在为止听到的最悲伤（悲伤中又带着喜感）的故事了。其实小编也很好奇！

我爱国漫网 www.52guoman.com 是资源最全、更新最快、唯一免费且无广告的国产漫画网!

我爱国漫网 www.52guoman.com 是资源最全、更新最快、唯一免费且无广告的国产漫画网!

我爱王梦凡 52GuoMan.com

河北石家庄 萝卜

唔，这可是我第一次决定好好写一封信给别人寄出去的呐！名副其实的第一次哦！所以说大家一定要好好看啊！

最爱飒飒了呢！每一期都好有爱！从目录到同人堂，从连载故事到边栏的每一处，每个字，都好好看！每次出飒飒的日子都不会忘记，每本单行都记在心里……contents上的每一幅图，每一句话，每期上的诗儿和那句“飒漫画爱你”……

还记得113期扉页上拿着洁白的纸飞机的艾琳吗？看着轻轻微笑的她，我不禁想到了自己第一次遇到小飒的时候了。那时候，我手边也有一个这样的纸飞机。翻开第一页，有点喜悦，有点兴奋……虽然不知那是第几期，但我记得封面上有几个大字“萌三国”，呵，是新作吗？我也是新小读哦！真是缘分啊！时光飞逝，我们牵着手，度过了多少光阴？一天又一天，一年又一年……

切：是啊，扳着指头也数不过来的日子，我们就这样走过了，以后还会一起度过的吧？

广东深圳 三三

飒之缘

塔罗愚者预知着我们的相遇
三眼指引着我们靠近
跨越三千年的对视
我与魔王定下约定
用前世与今生来爱你

嘻嘻！编编们是否可以看出诗中的玄机呢？猜对了有糖吃哦……（抓一把……撒……）

切：很easy的，编编们全体秒懂，估计童鞋你的糖果可能不够发咯！

我爱国漫网 www.52guoman.com 是资源最全、更新最快、唯一免费且无广告的国产漫画网!

我爱国漫网 www.52guoman.com 是资源最全、更新最快、唯一免费且无广告的国产漫画网!

河南洛阳　林怡轩

哟！亲耐的讽编编！当你们看到朕的信时，证明朕的作战计划真真大成功了……（撒花）

嗷嘿，因为听说小读们的信都是被抽着看的，又因为朕知道编编们都是萝莉控童心未泯的大哥哥大姐姐。所以朕特意是使用了粉嫩嫩的儿童风信封哟！朕真是太聪明了！！

（正色）朕之所以煞费苦心地要编编们收到这封信，其实是有事相求。由于朕是一枚惨兮兮的高中生，还是洛阳这地儿竞争力最高的一所学校的中等生，想要买入上等，就必须每天玩命儿学习，所以只有周末可以画画。然后呢……朕前不久又买了本美研社，想参加少年绘师大赛来着……之后吧，在朕才完成不到一半的时候，竟然看到已经有小读同胞把作业寄过去了！令朕不胜惶恐呐……总之就是……求各位大人再给朕宽限几天吧（还敢再自称"朕"么！），朕一定兢兢业业、诚诚恳恳，坚决完成作业！

切：皇帝陛下也会有不胜惶恐的时候？！好好关注新星大赛的直通车哦，这可是跨度一年的比赛，在第十二个月的月赛冠军角逐出来前，人人都有机会呐=ω=！

云南昆明　雪渊

小编们，您们大家要注意休息哦，不要因为拖稿的时间太长，所以在剩下的几天中拼命赶稿，这样是不好的，想必大家都知道健康第一，赶稿第二哦！

我爱国漫网 www.52guoman.com 是资源最全、更新最快、唯一免费且无广告的国产漫画网!

我爱国漫网 www.52guoman.com 是资源最全、更新最快、唯一免费且无广告的国产漫画网!

要拯救的骆芷寒就在眼前,一切竟然毫不费力地实现了。苏展面对这样的惊喜,他会选择留在这个未来吗?

切:难道是快要过年的原因!最近写信来的小读都很体植编编们呢,真是太窝心啦>△<!

四川内江　夏琉璃

做得不好,还请编编们笑纳=L=!

切:"万斛相思红豆子,凭寄与个中人。"用相思豆拼成的枫究竟寄托了多少相思呢?!

山西临汾　杜郁林

枫陪伴了我许多年,见证了我的成长,同样的,我也见证了枫的成长。每当有新的漫画连载,我和枫一起喜悦着;每当有新的编编加入,我和枫一起自豪……乐画问世时,我也为枫枫开心——不再是孤单一个人了,而有了双生同胞相伴。枫,你问我爱你有多深,月亮代表我的心!

切:平安到达小编手中的信哟!看得出小读花了很多功夫嘛!

129期刊评抽奖名单:

陈雨馨(江苏高邮)
单雨晴(山东济宁)
许文露(广西玉林)
刑　奕(海南东方)
王永吉(云南大理)

恭喜以上5位读者各获得由编辑部签名的笔记本一份。奖品将于近日寄出,请各位注意查收!!

我爱国漫网 www.52guoman.com 是资源最全、更新最快、唯一免费且无广告的国产漫画网!

我爱国漫网 www.52guoman.com 是资源最全、更新最快、唯一免费且无广告的国产漫画网!

剧情导览

欢迎来到亚瑟王的幻想世界！当林零打开一张神秘光盘，一场以帮助亚瑟登上王位、找到圣杯为终点的命运游戏开始了。

此时的亚瑟，还只是个7岁的小鬼，林零被迫和亚瑟一起接受对她来说难度值五星的骑士训练。无论是骑马还是射箭，林零都弄得一团糟，接踵而来的连串打击让她强烈渴望着回到自己的世界。然而游戏无法中止，唯一的退出办法是吃到与鸡蛋有关的东西。

钻鸡舍成为了林零的日常活动，一无所获之后她才得知——鸡舍里只有公鸡！实在看不下去，亚瑟托管家给林零带来一篮鸡蛋。林零兴奋得直接将鸡蛋生吞下肚，一阵旋风过后，她真的回到了自己的世界。正当林零将游戏当成了一场梦时，她却因为吃到葛花炒蛋而再次穿越！掉进熟悉的鸡舍，眼前用剑指着她的英俊少年是……长大后的亚瑟！

虽然游戏世界已经过去了十年，可对林零来说才一天不到，她的骑射技能毫无长进，逞强骑马的后果当然是遭遇危险，亚瑟相救之后告诉她，这匹叫崔尔的马不喜欢林零，她还是换一匹吧。亚瑟眼中的轻视激起林零证明自己的决心——一定要让崔尔认可自己。

向崔尔示好的行动失败了，惨遭嫌弃的林零被亚瑟好一阵嘲笑。郁闷之下，她拿起手机给亚瑟拍照，恐吓说将他的灵魂摄取在了魔器里——成功吓到亚瑟，林零扳回一局！在坚持不懈的努力下，林零终于可以驾驭崔尔，箭术和魔法也有了不小的进步，这个世界的第一个冬天到来了。冬季狩猎时，林零用风系魔法救了一位坠崖少女，并得到一个新的任务：搜救伯莱亚斯骑士的爱情。亚瑟亲自出演的美男计完美奏效，伯莱亚斯骑士找到了他真正的所爱，林零却在酒窖中邂逅了一个危险男子！

©浪漫天真出品

◆因十三◆·再一次回到现世

原作：Vivibear 改编：
主笔：森罗Jusaka 色彩： 背景：

我爱国漫网 www.52guoman.com 是资源最全、更新最快、唯一免费且无广告的国产漫画网!

我爱国漫网 www.52guoman.com 是资源最全、更新最快、唯一免费且无广告的国产漫画网!

明明是很高兴的事，为什么心里没有那种解脱的感觉呢？

……

好了，你就自己决定吧。

再过两个月就是我的骑士授封仪式，

飒——

到时候如果你敢忘了的话……

砰！

我一定不会饶了你！

关门离去——

对不起，亚瑟……

你的骑士授封仪式……

……

你又要回去了？

嗯……

我可能看不到了。

飒——

飒——

对了……我这是回到了现实世界！

之前……我就是被一个鸡蛋打到游戏里去的！

齐文瑜！

不想受伤就别动。

你竟然敢躲开！

砰！

这是谁的脸……

离得这么近……

啷？！

干、干吗？！

吓！

前情人物

在城堡的几天里，伯爵夫人一直企图引诱亚瑟，但是亚瑟将伯爵夫人的好意一一转给了伯爵。

第二天，伯爵又出门打猎，伯爵夫人再度引诱亚瑟，亚瑟拒绝后接受了欢迎之吻，伯爵回来后亚瑟又用吻交换了猎物……

三天期限已到，亚瑟遵守约定让绿衣骑士砍回他三斧。只有最后一斧让亚瑟受伤，因为林零代亚瑟收下了伯爵夫人送的丝腰带。

原来这一切都是对亚瑟的试炼，伯爵和伯爵夫人是湖中仙女布里沙和兰斯洛特变成的。

兰斯洛特成为了亚瑟的第一骑士。

林零

万叶学园转校生，功课一般，体育一般，非常平凡普通的女生。因为一张神秘的游戏光盘，穿越到了亚瑟王的幻想世界。

亚瑟

为了接受骑士教育，从小离开父母寄养在爱克伦伯爵家中。是个看上去外表冷漠内心温柔，注定要成为英格兰王的男人。

凯

爱克伦伯爵之子，性格十分开朗，同亚瑟一起接受骑士教育，是亚瑟从小的玩伴，即使长大后还是和亚瑟不对盘。

默林

林零穿越到游戏世界中遇到的神秘巫师，是亚瑟王幻想世界的引导者。

我爱国漫网 www.52guoman.com 是资源最全、更新最快、唯一免费且无广告的国产漫画网!

我爱国漫网 www.52guoman.com 是资源最全、更新最快、唯一免费且无广告的国产漫画网!

黑暗圣殿

栏目编辑：白米饭

"黑暗时刻"再度开启，这次进入游戏的是——

亚瑟

阿瓦隆

阿瓦隆（Avalon）是亚瑟王传说中的一个重要圣地，它为古老宗教的中心地，同时也是威尔士诸世的别称，又称为"苹果岛"，"幸福岛"或"天使之岛"，一般相信它就是今天位于英格兰西南的格拉斯顿堡。

在亚瑟王的传说中，阿瓦隆象征来世与身后之地，是被世中神秘的理想地。阿瓦隆的四周为沼泽、树林和迷雾所笼罩，只能通过小船才能抵达。

我爱国漫网 www.52guoman.com 是资源最全、更新最快、唯一免费且无广告的国产漫画网!

我爱国漫网 www.52guoman.com 是资源最全、更新最快、唯一免费且无广告的国产漫画网!

从这天起，我的苦日子来临了……

到处都是黑暗迷雾，呼哈……都变困难了……

-3.5

这才刚出场，怎么就是看死的节奏！！！（截上口罩）

绿骑士（英语：Green Knight）是亚瑟王传说中登场的神秘骑士，由摩根勒菲利用魔法，蛊惑亚瑟王的圆桌骑士而一手创办起来的骑士团队。

绿骑士是负责保护阿瓦隆圣地的卫士，专门考验苦行寻找圣杯的骑士，并在必要的时刻为他们指引方向。绿骑士时常徘徊在森林之中，统领处死圣地的野兽与几棵树，并有着“灵魂指手”的称号。

不管杀我！我是主角！

我爱国漫网 www.52guoman.com 是资源最全、更新最快、唯一免费且无广告的国产漫画网!

我爱国漫网 www.52guoman.com 是资源最全、更新最快、唯一免费且无广告的国产漫画网!

呼！好前所未有的感觉。划过这个领域到达河岸彼端，上面说不定埋藏着什么宝贝！（摸卧槽）

出现敌人！

阿瓦隆的湖中居住着一群高傲又美丽的湖中女神，她们负责把守阿瓦隆圣地，蒂蒂安则是她们的领导人。

妮妙（Nimue）湖中妖女之一，除了蒂蒂安、伊曼恩[illegible]等以外，她也是亚瑟王传说中较为重要的一位湖中妖女。

大家都还是好好地生活在那个虚拟的世界里……

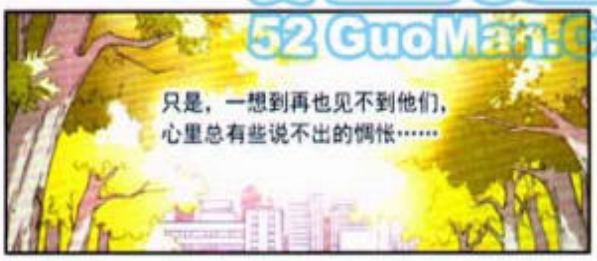

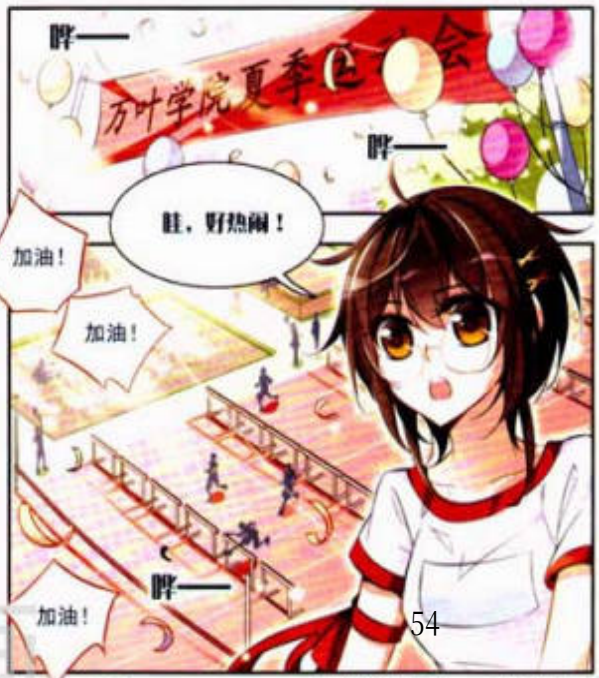

我爱国漫网 www.52guoman.com 是资源最全、更新最快、唯一免费且无广告的国产漫画网!

我爱国漫网 www.52guoman.com 是资源最全、更新最快、唯一免费且无广告的国产漫画网!

开跑的枪声已经打响,不肯认输的林零能否证明自己?

我爱国漫网 www.52guoman.com 是资源最全、更新最快、唯一免费且无广告的国产漫画网!

我爱国漫网 www.52guoman.com 是资源最全、更新最快、唯一免费且无广告的国产漫画网!

©漫客天下出品

不科学LAB

CHAPTER 1

卡号开头6011的卡是假的吗?

原帖直击

各单位注意啦，刷卡套现新骗局：大家刷卡的时候注意看卡号！开头是6011的卡不能刷，这种是假卡，刷了之后，钱是不会到账的，各店铺一定要注意，刷卡前要看清楚了！谨防上当受骗，遭受不必要的损失！

类似的我们之前有讲过，比如什么商品条码看产地，手机序列号看生产商之类的来辨别原装和山寨的东西，其实都是假的啦，没什么必要的造假其实也挺浪费钱的不是嘛！

话说回来办卡的时候还真没注意过卡号开头的数字，反正都是6xx吧……

这种卡是美国的发现卡(discover card)

这种以6011开头的信用卡是由美国Discover Bank（发现银行）发行的Discover Card（发现卡），这是一种在美国广泛使用的信用卡。2005年上半年，中国银联与Discover达成战略合作伙伴关系，发现卡可以在中国银联ATM和POS机上使用。

谁干的好事？！
测你的搞怪天分

编：古轩　绘：大希　新晨：DOM

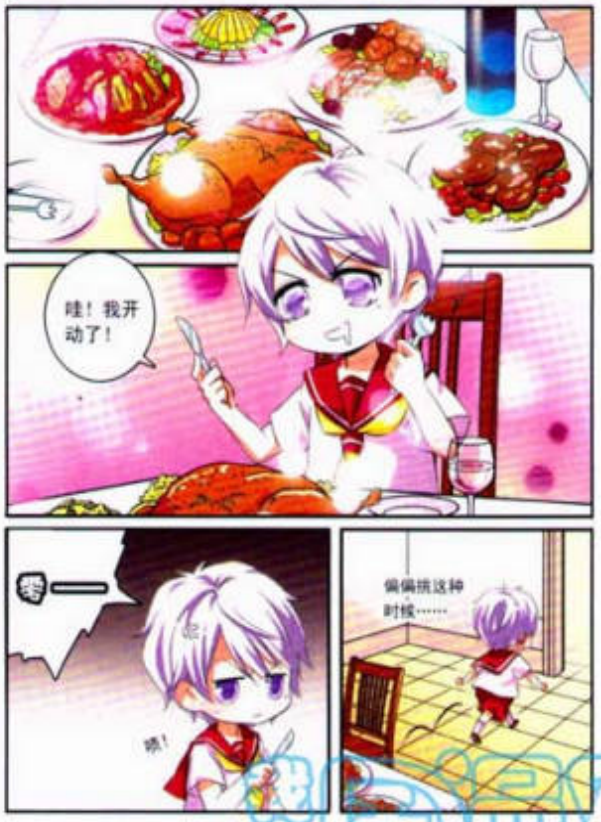

究竟是哪个不速之客干的呢？

考虑好了吗？记得来这里看答案哦！

A型：刷新强自己啦，看到一脸尸煞的你，大家就会不知不觉变得正经起来，搞搞怪的话还是先憋憋笑吧。

B型：你的搞怪天分一被刷新起到是去搞怪，反而是无意间制造出的状况具有意想不到的搞怪效果。

C型：性格多变的你，拥有层出不穷的搞怪点子，一旦搞怪总是让人捉摸不定，你的搞怪天分不错啦。

D型：有人说你是小恶魔吗？你的搞怪天分可是相当邪恶，达到了人人害怕的程度！

我爱国漫网 www.52guoman.com 是资源最全、更新最快、唯一免费且无广告的国产漫画网!

我爱国漫网 www.52guoman.com 是资源最全、更新最快、唯一免费且无广告的国产漫画网!

“我的星星……渐渐远去。最终，消失不见了。”

《加油大魔王！》单行本第22卷

陷阱与误解之章，正在全国热销中……

我爱国漫网 52 GuoMan.Com

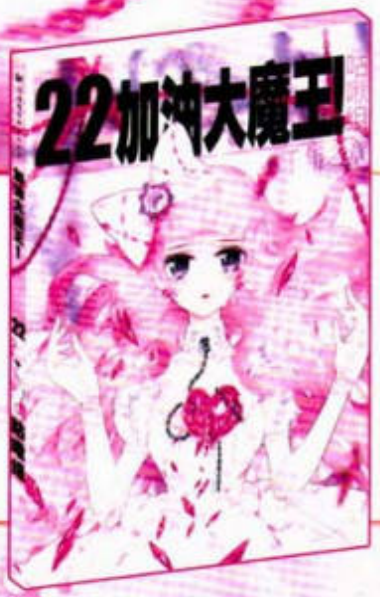

《加油大魔王!》谁是人气王，投票仍在继续哦！~！

目前排名情况

最喜欢的男性角色	最喜欢的女性角色	最喜欢的角色（不分性别）
第一名：沙拉曼	第一名：莫兰乌多斯	第一名：莫兰乌多斯
第二名：莫兰乌多斯	第二名：蜜丽	第二名：沙拉曼
第三名：雷桑德拉尔	第三名：小黑兔	第三名：雷桑德拉尔

这样的排名大家满意吗？千年之意就快结束啦！快拿起手中的信，为你喜爱的角色投出宝贵意的一票吧！

【注意】第二回投票时间：千年篇开始起（单行本14卷）~千年篇结束（单行本XX卷）

千年篇开始，新角色纷纷登场，魔族势力大举入侵：沉睡在历史中的人物一一现身……请各位读者为你最喜欢的那个人，投上宝贵的一票吧！

小狐仙带你玩翻新年！

连载四年多的《美型妖精大混战》完结啦！
有没有觉得心里空落落的，好像还没看够呢？
现在就拿起手机，果断扫描左边的二维码，
前往**中国移动手机动漫基地**首发活动专区，
观看《美型妖精大混战》吧！
丰厚礼品等你拿哟！

我爱国漫网 www.52guoman.com 是资源最全、更新最快、唯一免费且无广告的国产漫画网!

我爱国漫网 www.52guoman.com 是资源最全、更新最快、唯一免费且无广告的国产漫画网!

前情提要

人说今生的劫难往往都是前世种下的因，有因必有果，这是不能改变的。
但世上偏偏就有这么一种交易，能穿越时空寻找你的宿世根源，化解你的今生之劫，而你所要付出的仅仅是……
——漆暗泪。

上回书说到……

小隐这次的目的地是一个危险而动荡的年代，但好强的小隐还是决定亲自前往。

司音轻吟咒语，时空轮转，小隐来到了此次任务的目的地——江户时代的京都。夜色渐浓，她穿过满是游浮灵的街道，找到了阿菊所在的近江屋。

面色憔悴的阿菊正因为自己饱受噩梦困扰的丈夫而担忧。精通通灵术的小隐一眼就看出了问题所在——这间屋子木梁所采用的槐木和柳木最容易招鬼，引来了树中住鬼。

小隐使出符咒，轻松地解决了这个困扰了阿菊和她丈夫两个月的难题，也使自己得以留在近江屋做事，留在阿菊的身边。

©浪舞天宫出品

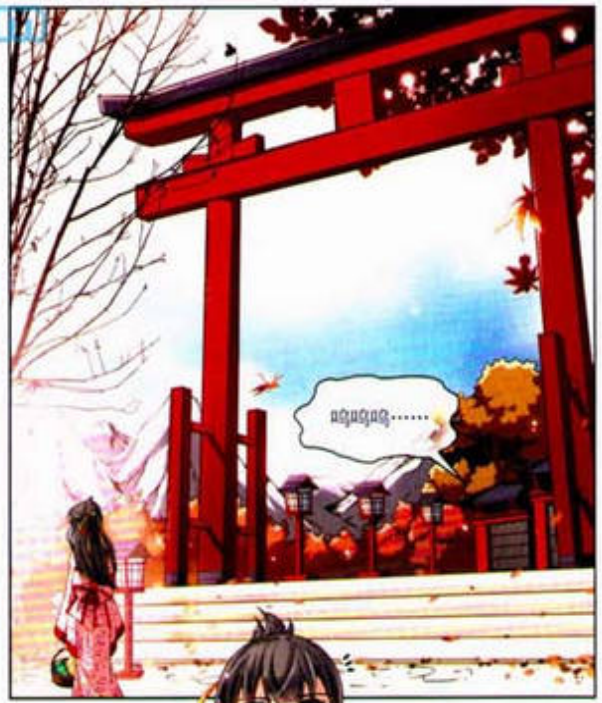

我爱国漫网 www.52guoman.com 是资源最全、更新最快、唯一免费且无广告的国产漫画网!

我爱国漫网 www.52guoman.com 是资源最全、更新最快、唯一免费且无广告的国产漫画网!

我爱国漫网 52GuoMan.Com

精通通灵术的十九岁女孩，自小被师父司音所收养的她，已经正式出师，顺利完成过一次委托任务啦！

到江户时代的京都，阻止这次委托人**丁阳**的前世——新撰组三番队队长**斋藤一**杀死居酒屋老板娘**阿菊**。

历史上的新撰组成立于公元 1863 年，在政局最动荡的 7 年中，这个日本史上最强的剑客集团试图为德川幕府力挽狂澜，以其凌厉残酷的剿灭志士行动和严格到近乎残忍的法度，被当时的百姓冠以壬生狼的名号。

因为前世杀害了阿菊，家中世代男丁都被诅咒，脖颈犹如刀割般疼。前世是新撰组三番队长斋藤一。

被丁阳的前世斋藤一杀害后化作了怨灵，施下了恶毒的诅咒。是小隐这次任务的重点保护对象。

我爱国漫网 www.52guoman.com 是资源最全、更新最快、唯一免费且无广告的国产漫画网!

我爱国漫网 www.52guoman.com 是资源最全、更新最快、唯一免费且无广告的国产漫画网!

仙女子
上古神器列人

本期的主题是上古神器列人，被神话和传说笼罩的上古神器将无动地去力无边，在大家的笔下究竟会是什么样子呢？

我爱国漫网 www.52guoman.com 是资源最全、更新最快、唯一免费且无广告的国产漫画网!

我爱国漫网 www.52guoman.com 是资源最全、更新最快、唯一免费且无广告的国产漫画网!

我爱国漫网
52 GuoMan.com

我爱国漫网 www.52guoman.com 是资源最全、更新最快、唯一免费且无广告的国产漫画网!

我爱国漫网 www.52guoman.com 是资源最全、更新最快、唯一免费且无广告的国产漫画网!

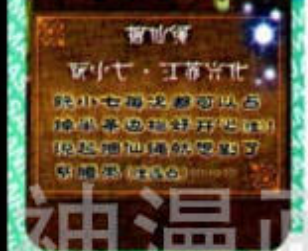

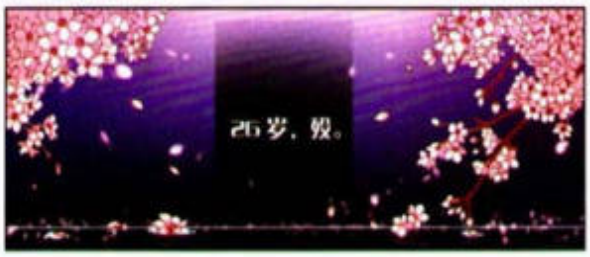

我爱国漫网 52GuoMan.Com

我爱国漫网 www.52guoman.com 是资源最全、更新最快、唯一免费且无广告的国产漫画网!

我爱国漫网 www.52guoman.com 是资源最全、更新最快、唯一免费且无广告的国产漫画网!

遇见了温柔美少年总司后，小隐此次任务的重要人物斋藤一也自动上门了。这个满脸肃穆充满杀气的剑客为何会加害于阿菊？

我爱国漫网 www.52guoman.com 是资源最全、更新最快、唯一免费且无广告的国产漫画网!

我爱国漫网 www.52guoman.com 是资源最全、更新最快、唯一免费且无广告的国产漫画网!

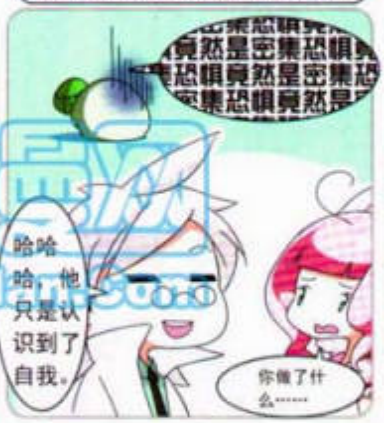

我爱国漫网 www.52guoman.com 是资源最全、更新最快、唯一免费且无广告的国产漫画网!

我爱国漫网 www.52guoman.com 是资源最全、更新最快、唯一免费且无广告的国产漫画网!

52guoman.com

飒漫画

SAMANHUA

2014年2月 上 (总第138期)

每一封来信我们都会仔细阅读，请将你的优秀作品和对我们的意见一并寄过来吧！来稿一经选登，将自动升级为SA特优读者员，参与更多精彩活动！

姓名:	年龄:	
昵称:	性别:	
电话/手机:	QQ/E-mail:	
地址及邮编:		

小小浪再版

你购买飒漫画多久了？
□半年以上 □3-5个月 □1-2个月 □随机购买

你在哪里读到本期飒漫画？
□综合书店 □书摊报亭 □邮购 其他

你购买本期飒漫画的理由是？（可多选）
□内容超好看 □画风合胃口 □对风主编 □封面吸引人
□习惯性购买 □偶尔发现的 □他人推荐 其他

你希望增加哪些途径看到飒漫画内容？（可多选）
□网络媒体 □手机WAP □影音作品 其他

你还希望增加哪些内容？（可多选）
□名家名作 □读编笑话 □同人图文 □搞笑测试
□交友信息 □编辑八卦 其他

★HOT排行榜★ 快让你最爱的TA成为人气之王！

本期你最爱的男性角色（最多两个）：

理由是：

本期你最爱的女性角色（最多两个）：

理由是：

并评表更新啦！以后如最新的打分方式哦！(◦♡◦)

这期你最喜欢的三个作品是什么呢？理由是？在下面的空白处畅所欲言吧！

备选作品《花千骨》《三国群英录》《俏三国》《神探亨利》《加菲大魔王！》《校园搞笑大王》《女神大乱斗》《诺亚之舟》《骑士幻想曲》《我的世之旅》

第一名：

第二名：

第三名：

★嗦哈逗乐FBX★
精品图，原创图，各种笑话等等大征集！

★交友CLUB★
填写交友资料，更多机会认识全国的同好！

我爱国漫网 www.52guoman.com 是资源最全、更新最快、唯一免费且无广告的国产漫画网!

我爱国漫网 www.52guoman.com 是资源最全、更新最快、唯一免费且无广告的国产漫画网!

TONGREN TANG

栏目编辑：郭利辉 红 黑板　彩色：黑白　原创：读同人　故事篇请将篇幅控制在2到6幅之间

木瓜牛奶·陕西西安

注：在读者们的千呼万唤下(喵) 终美的组合又出场啦~~~(>_<)~~~ 是的是的我已经在一起了！
重：所以接下来的剧情究竟会怎样呢……

羽落蝶舞·贵州贵阳

好：为什么可以上出这么棒的色彩！(——)！
重：小萝的暗恋上也有加入自己的想法。
不过虽然是暗暗恋恋，还是要注意一下手脚的真棒的处理哦！

渡渡鸟射手·河南郑州

注：哇哈哈哈

我爱国漫网 www.52guoman.com 是资源最全、更新最快、唯一免费且无广告的国产漫画网!

悲伤的李白

《寻找前世之旅·秦之卷》同人作品

词曲【徐良】演出【叶恩，文正】编绘【沐呓·江西宜春】

本期主打星

这期会的飒漫画作品同人，这是想跟大家分享的原创故事，用漫画或者各种独特的形式表述出来容给我们吧！只要足够精彩就大欢迎哦！来稿篇幅请控制在2－6幅之间，A4纸印刷大小之内为佳，过大容易引起不必要的损伤，请小读们注意哟！同人堂期待你们的作品！

投稿请附上详细联系方式和寄送地址！姓名／昵称／地址／邮编／电话／QQ或邮箱！为防稿刊邮送不到，以上信息尽量完整（真实姓名和地址资料须附上哟）！

邮购广角

详情可登陆网站WWW.SAMANHUA.NET

许多读者来信询问购买杂志和单行本的相关信息。在这里给各位阐述一下我们的购买方式和寄送事项，有此需求的读者可留意一下：

1. 在寄信和邮购时请务必提供长期有效的地址和邮编，尽量不要用学校之类不稳定的地址。在遭遇学年升级或毕业等情况时，此类地址的信件较易丢失！如有不方便，可委托父母单位或亲友师长同学代转。

2. 方便情况下可在汇款和寄信时留下其他即时通讯方式，如固定电话，手机，ＱＱ，电子邮箱等。这样我们可在邮件送达不畅的第一时间联系你。

3. 还可将你的汇款单编号通过以下方式发给本刊进行确认。一般我们会在收到汇款后半月内寄出。

邮购地址：河北三河燕郊开发区332信箱
联系人： 纪巧丽　**邮政编码：**065201
查询邮箱：sa_man_hua@163.com

1 邮局汇款(推荐)

汇票面默认快递方式是普通快递，如需要快递邮送的小读者请在附言中注明并增加10元快递费，因地域关系，暂发出及青海、新疆、西藏地区暂不提供快递业务。敬请广大读者谅解！

注：请在汇款单中注明你所需要邮购的冒录及数量。为保证安全，望增快递需收10元快递费。超出快递所送范围的地区将改为邮政包裹，单笔汇款加收3元挂号费。

2 邮局订阅

邮发名称：《南腔北调》邮发代号：36-22

（有意者无论是港澳台地区的广大朋友。）

3 网络邮购

http://samanhua.taobao.com/

SMH查询直通车

孟克霖（河北唐山丰润区）
王春敬（北京市房山区）

请两位小读者速与本刊编务部联系，提供详细的联系方式哦。
编务邮箱：sa_man_hua@163.com
各位读者大人来信切勿夹带现金！

2011飒漫画全年订阅即将开启！

将一整年份的飒飒捆进怀吧！

一月三扣！一期不错！
订阅时请填写长期有效的地址和邮编，以免飒飒不能顺利到达你的怀中哦！
好好学习！天天飒漫画！

我爱国漫网 www.52guoman.com 是资源最全、更新最快、唯一免费且无广告的国产漫画网!

我爱国漫网 www.52guoman.com 是资源最全、更新最快、唯一免费且无广告的国产漫画网!

下期飒漫乐画送一本啦!

飒漫画推荐书系

以下单行本，每本定价12元
随书附赠超赞赠品哦！

加油大魔王!
最新出版第22卷
怀疑的种子一旦埋下，便会生根发芽。蜜丽眼睛所看到的，究竟是不是真相呢……

美型妖精大混战
最新出版第19卷
谜团重重的选妃大典背后，竟然是令人意想不到的阴谋！风王子会选择相信仙仙还是兰顺?

三眼降天录
最新出版第11卷
悟空彻底觉醒，一场恶战在所难免！玉帝的计划终于实施，一切的一切，都从普吉岛开始！

穿越西元3000后
最新出版第10卷
身陷囹圄，少女孤独绝望……弥漫悲凉哀痛的单行本第十卷，为你带来新的篇章。

考试王
最新出版第7卷
考场之上，决斗无比激烈！梦明用诸葛流千术逆转乾坤，蛇羽亦决定不再留情！

萌三国
最新出版第8卷
为了打倒全幼稚园最让人无法原谅的人——诸葛亮，周瑜和曹操又会想出怎样的新计策?

妃・夕妍雪
最新出版第3&4卷
凉夕顺利通过了选秀，与顺治早有误会的她在宫中会有怎样的际遇?

以下单行本，每本定价10元

谜之魔盒 已完结!
最新出版第17&18卷
关于这个谜之魔盒世界的一切即将向你展开，最盛大的帷幕已拉起，迎来华丽幸福完结篇!

诺亚之蝶
最新出版第17&18卷
"我不会让你死的。"我愿用我的生命来守护你。穿越时空的到来，一切秘密即将解开!

校园爆笑大王
最新出版第11&12卷
小健的搞怪生活，为你轻松开启……

随刊附赠有好礼!

附赠美型妖精大混战
完结纪念美图卡!
刷二维码还能得手机壁纸哦!

飒漫乐画
2014年2月号
1月20日与你见面!

全彩精致56P，
延续飒飒好漫画!
每期都送飒漫画周边好礼哦!

注意
飒漫乐画的上市时间已经正式调整为
每月的5日和20日啦!
第51期五天之后就上市了，千万不要错过了哟!

电子邮箱：sa_man_hua@163.com
邮购信箱：河北省三河市燕郊开发区332信箱（邮编065201）

我爱国漫网 www.52guoman.com 是资源最全、更新最快、唯一免费且无广告的国产漫画网!